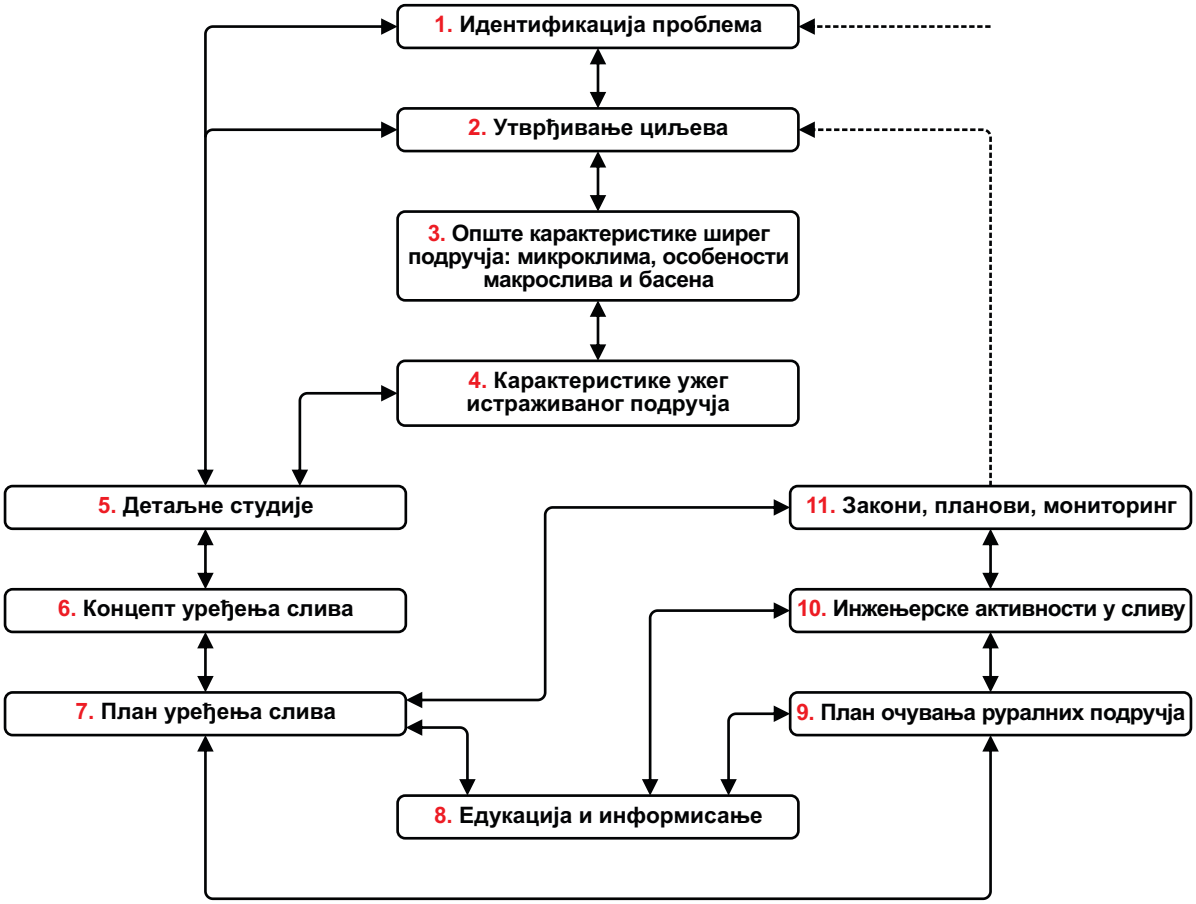
1. Идентификација проблема
2. Утврђивање циљева
3. Опште карактеристике ширег подручја: микроклима, особености макрослива и басена
4. Карактеристике ужег истраживаног подручја
5. Детаљне студије
6. Концепт уређења слива
7. План уређења слива
8. Едукација и информисање
9. План очувања руралних подручја
10. Инжењерске активности у сливу
11. Закони, планови, мониторинг