

Slični betonski nosači izrađuju se i za vitlove rezane građe. Impregnirane grede preko njih mogu imati manje dimenzije nego za trupce. Daske i ostala roba se i u ovom slučaju vitlaju na kraćim impregnisanim nosačima, koji se stavljaju preko ovih impregnisanih greda.

Preimućstvo ovog načina vitlanja nad ostalim načinima sastoje se u dobrom provetravanju vitlova pri zemlji i manoj mogućnosti širenja truleži od zemlje.

Podmetači između rezane građe u vitlu treba da se impregnišu solima koje ne prljaju robu. Za to je pogodan 5% Na-fluorid i 3% Na-pentahlorofenat. Impregnacija se može vršiti po postupku »toplo-hladno«.

Ima i drugih načina izrade rampi i podloga koje su pretežno od drveta ili betona, sa gvozdenim šinama, u zavisnosti od lokalnih potreba i iskustava.

Higijenske prilike na stovarištu treba da budu tako uspostavljene, da ima što manje uslova i verovatnoće za prenošenje infekcija sa zaraženog na zdrav materijal⁽⁹⁵⁾. U praksi je higijenu stovarišta lako uspostaviti, mada ona zahteva izvesne naknadne troškove. Glavna pitanja koja u odnosu na higijenu treba rešiti, jesu: 1) uklanjanje otpadka na zemlji (zaraženog i nezaraženog); 2) oslobađanje vitlova od one građe koja je očigledno u procesu truleži i 3) zamena podmetača i podložnih greda.

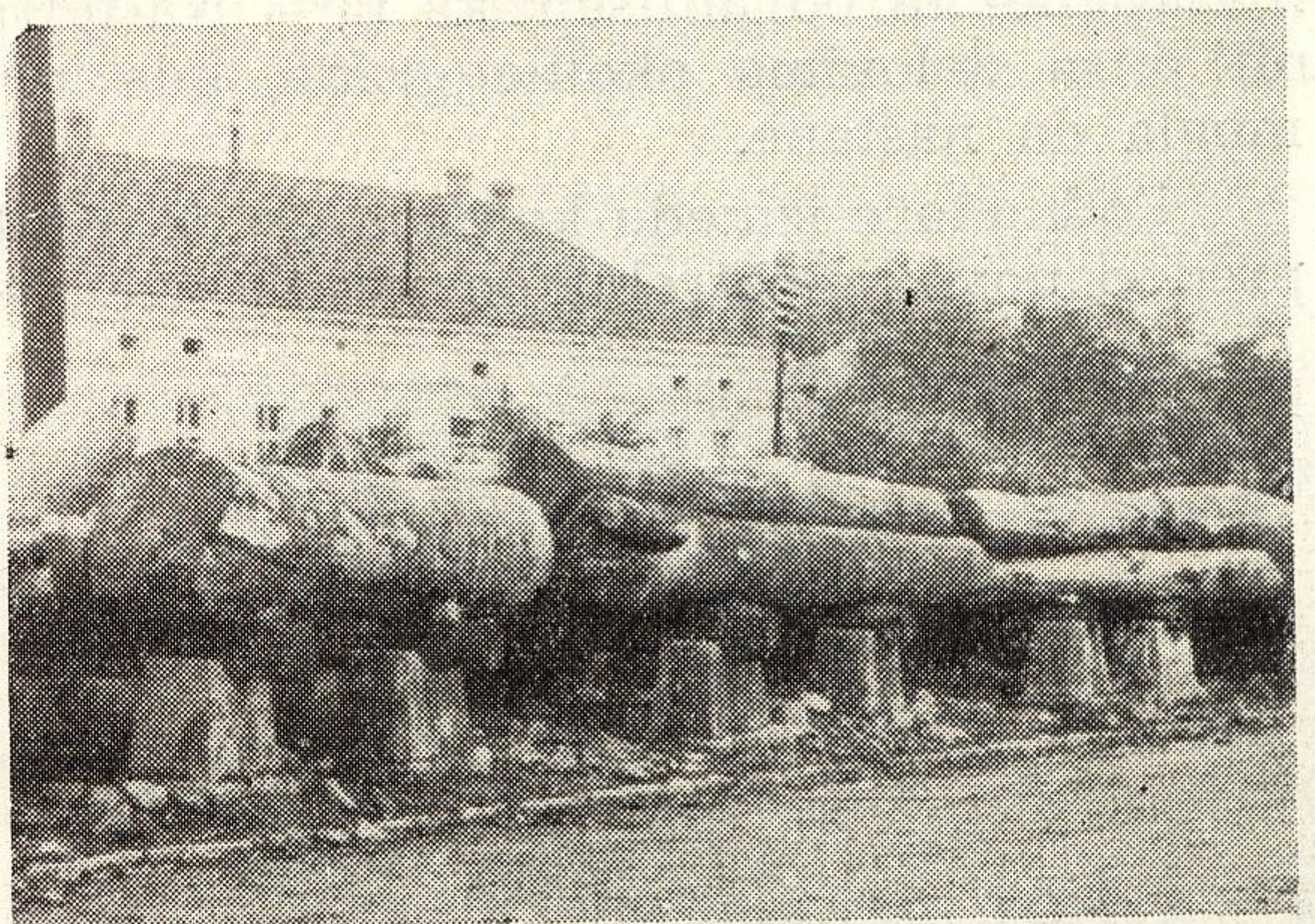

Sl. 90 — Primer higijenski uređenog stovarišta trupaca sa betonskim stubovima (original)

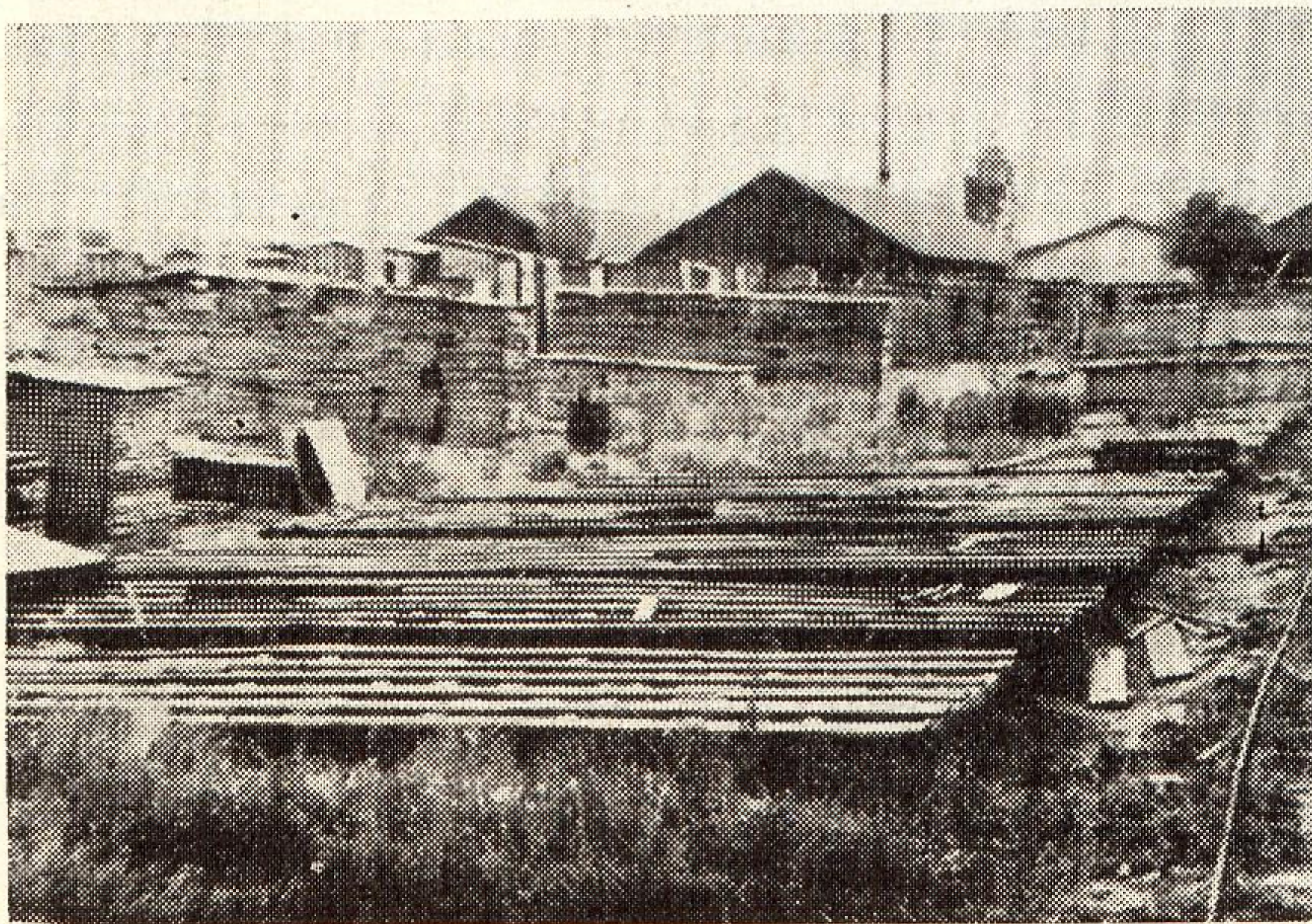

Sl. 91 — Drveni podmetači za vitlove (original)

Pogrešna je praksa depnovanje pokupljenog otpadka na gomilu ili njegovo razbacivanje po stovarištu i okolini. Pod povoljnim uslovima ne samo što se mogućnost za širenje truleži povećava, već ovaj materijal služi za ubušivanje insekata i njihovo razmnožavanje na stovarištu. Zbog toga je neophodno da se otpadak što pre spali ili iskoristi za ogrevne svrhe.

Vitlovi su posle dužeg održavanja na stovarištu uvek sa ponekim trulim komadom građe. Ova se trulež, preko neimpregnisanih podmetača ili direktno, prenosi na okolnu robu. Zbog toga je pregled vitlova i uklanjanje trulog materijala neophodna mera na stovarištu. Izvađenu građu